

PROJETO HIDRÁULICO - PLANTA BAIXA
ESCALA 1:50

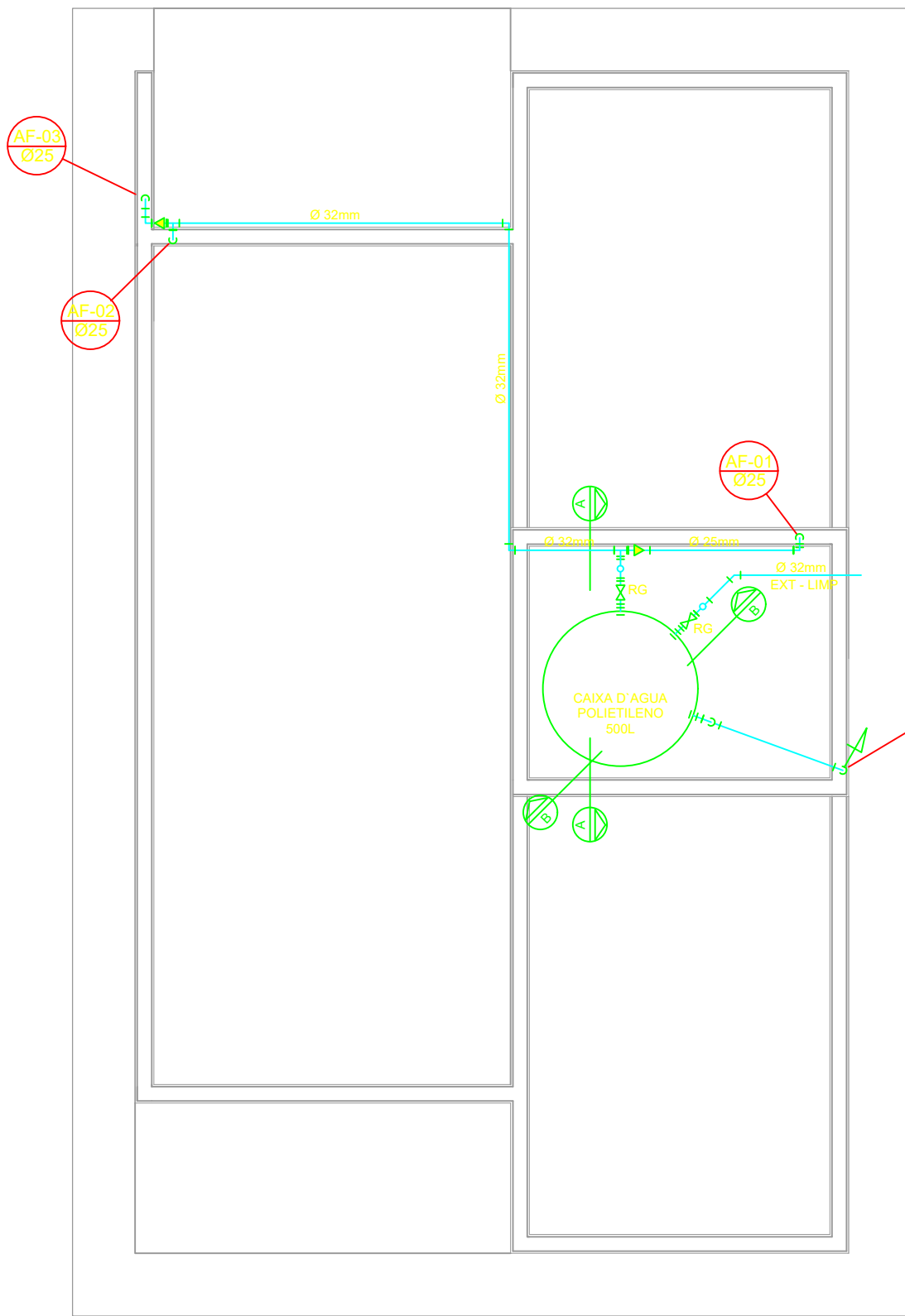

PROJETO HIDRÁULICO - BARRILETE
ESCALA 1:50

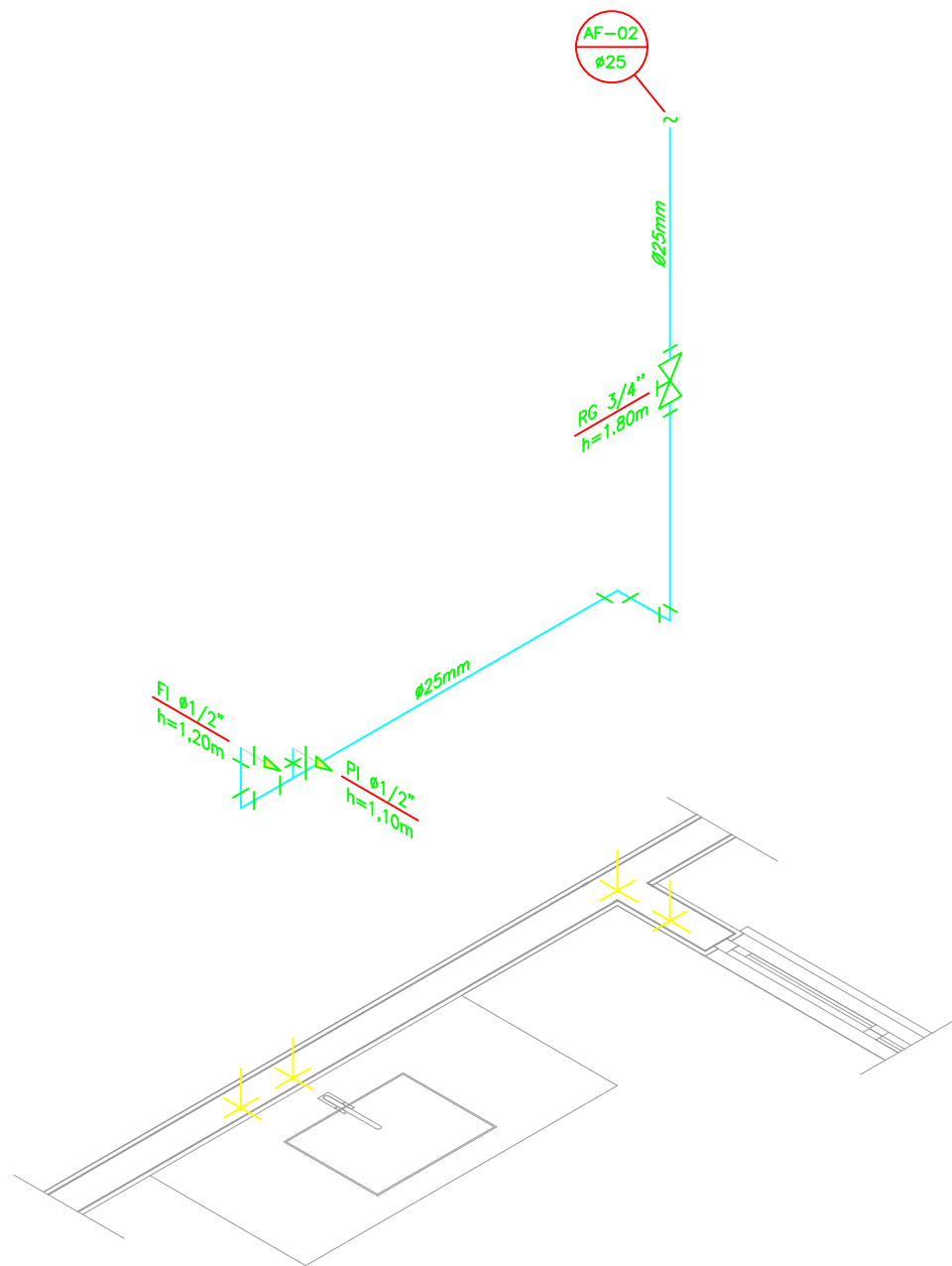

DETALHE ISOMÉTRICO - 02
ESCALA 1:25

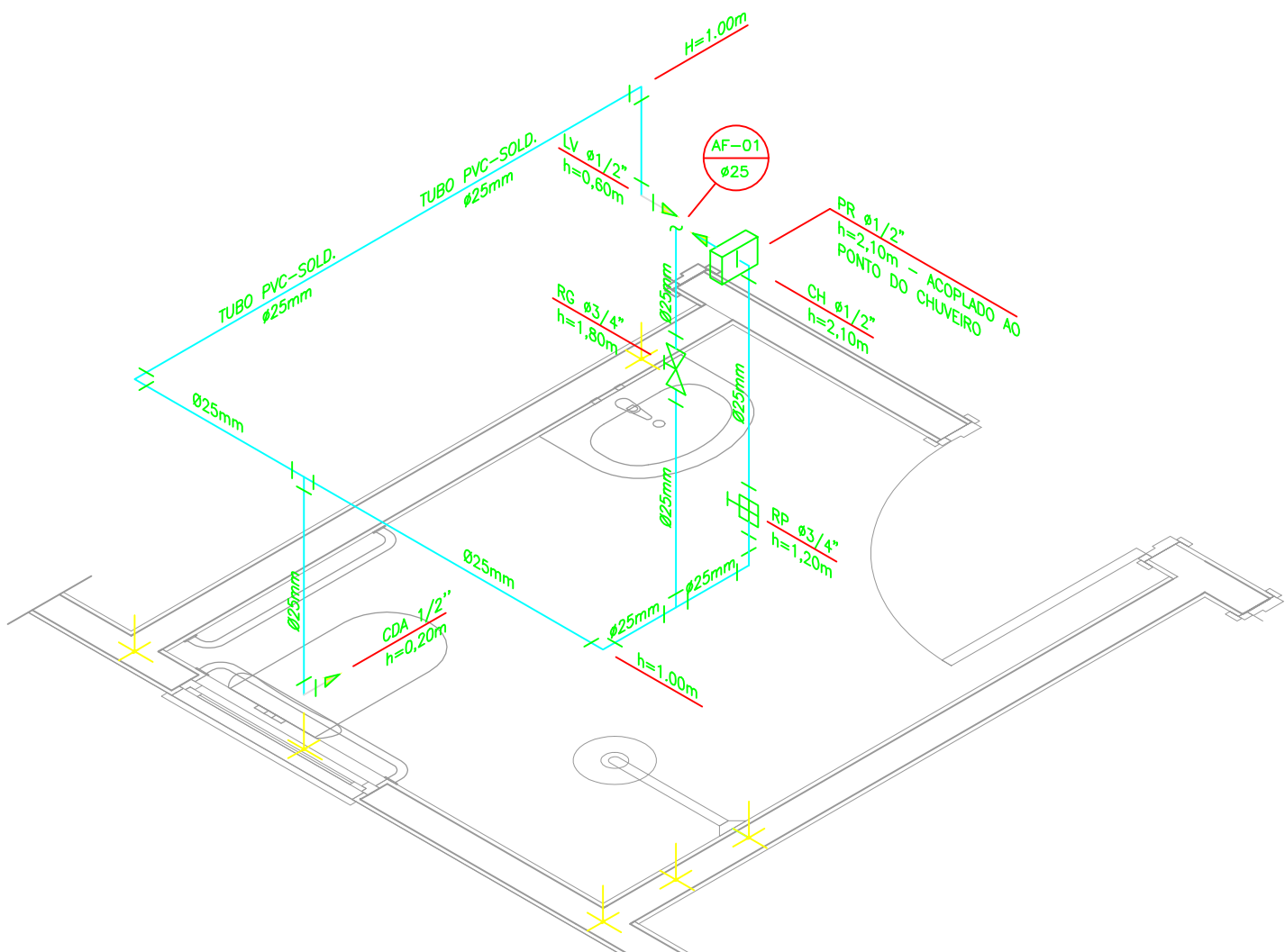

DETALHE ISOMÉTRICO - 01
ESCALA 1:25

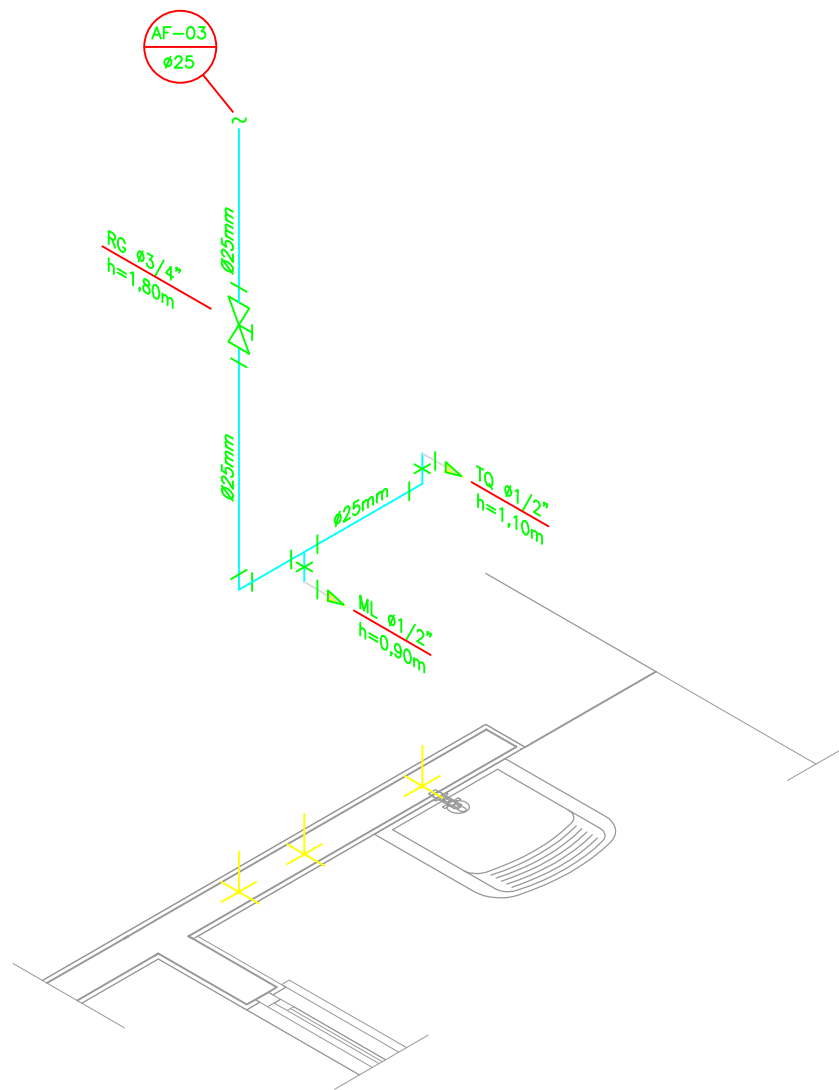

DETALHE ISOMÉTRICO - 03
ESCALA 1:25

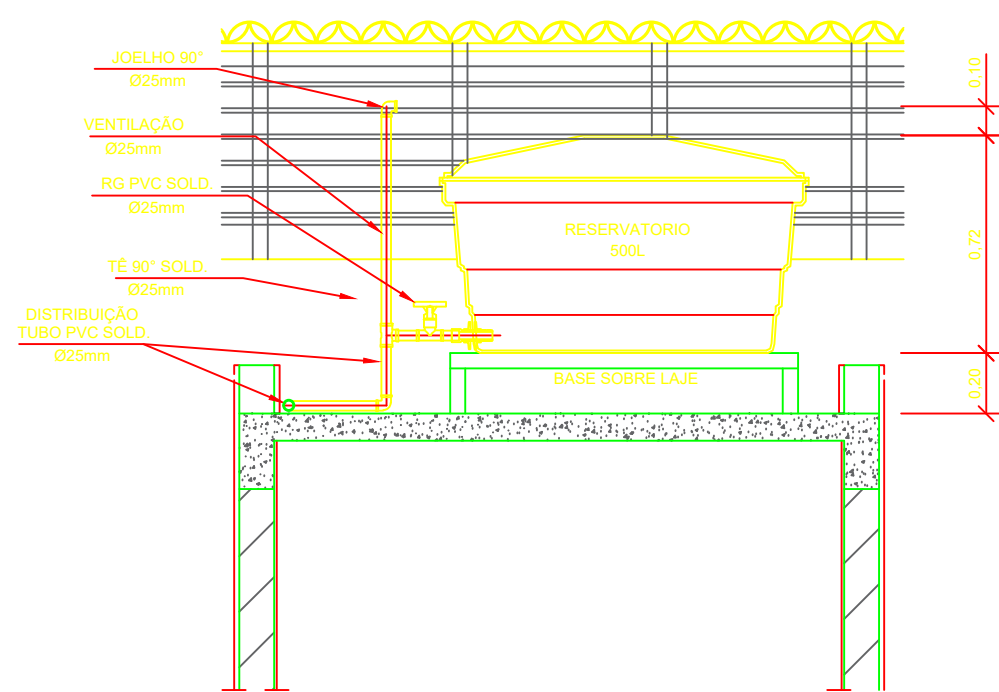

CORTE A-A
ESCALA 1:25

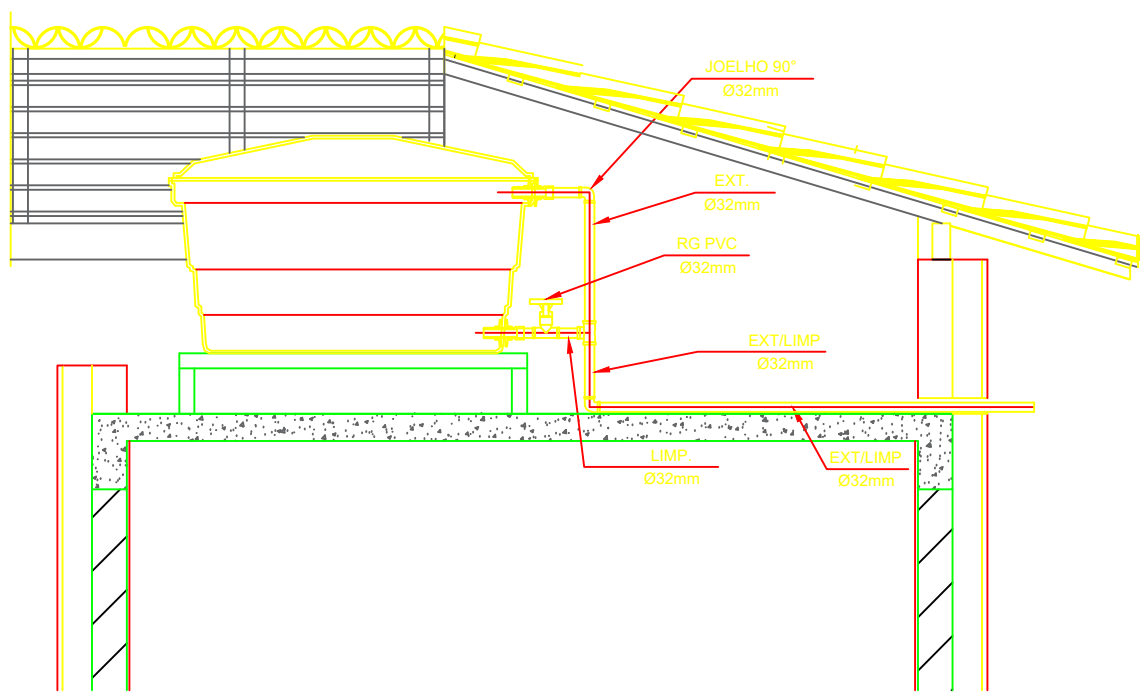

CORTE B-B
ESCALA 1:25

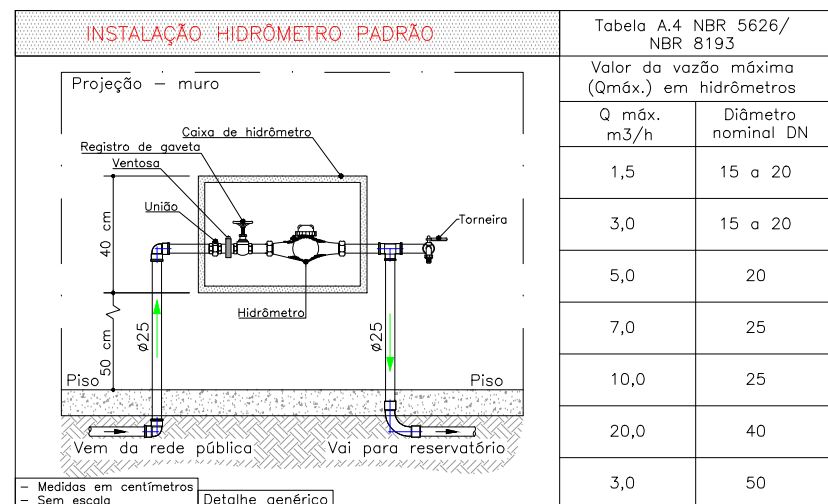

DETALHE 01 - CAVALETE HIDRÁULICO
ESCALA 1:50

NOTAS

NOTAS GERAIS:

- 1.0 -As instalações de água fria deverão obedecer as normas do ABNT NBR 5626/2020 e atender as exigências técnicas mínimas de higiene, segurança, economia e conforto dos usuários.
- 2.0 -Foi projetado um sistema de alimentação de forma indireta abastecida pela rede da concessionária que contará com um reservatório capacidade de 500L. O sistema de alimentação deverá ser instalado de modo a manter o vazão máximo do tubo alimentador da concessionária considerando sua seção plena (sem derivações que possam alterar o vazão de chegada da concessionária).
- 3.0 -Deverão ser utilizados nos pontos de saídas dos sub-ramais conexões (tais como: joelhos, luvas ou tes onde indicadas) da série azul com bucho de latão nas bitolas conforme dimensionadas em projeto.
- 4.0 -Foi adotado o uso de caixa de descarga acoplada em todo projeto.
- 5.0 -QUANTO AOS TUBOS E CONEXÕES:
 - 5.1 -Tubos e conexões em PVC-SOLDÁVEL.
 - 5.1.1 -Foram considerados tubos e conexões em pvc-soldável da marca TIGRE ou similar, em todo o projeto exceto onde indicado.
 - 5.1.2 -Todos os diâmetros estão em milímetros conforme projeto exceto onde indicado.
 - 5.1.3 -Deverão ser utilizados metais sem acabamentos em lugares como barrilete e caixa de registro da marca DEGA modelo 1502 B ou similar da FABRIMAR.
 - 5.1.4.1 -MODO DE SOLDAGEM:
 - a -Verificar se a bolsa da conexão e a ponta dos tubos a ligar estão perfeitamente limpas e por meio de uma lixa N°100 tirar o brilho das superfícies a serem soldadas, com o objetivo de melhorar a condição de ataque do adesivo.
 - b -Limpar as superfícies ligadas com solução limpaadora eliminando as impurezas e gorduras que poderão impedir a posterior ação do adesivo.
 - c -Proceder a distribuição uniforme da adesivo nas superfícies tratadas. Aplicar o adesivo primeiro na bolsa e, depois, na ponta.
 - d -O adesivo não deve ser aplicado em excesso, pois tratando-se de um solvente ele origina um processo de dissolução do material. O adesivo não serve para preencher espaços ou fechar furos.
 - e -Encaixar as extremidades e remover o excesso de adesivo.
 - f -Observar que o encaixe seja bastante justo (quase impraticável sem o adesivo) pois sem pressão não se estabelece a soldagem. Aguarde o tempo de soldagem de 12 horas, no mínimo, para colocar a rede em carga (pressão).
- 5.1.4.2 -QUANTO A EXECUÇÃO DAS JUNTAS-SOLDAS:
 - 5.1.4.3 -LISTA DE MATERIAIS:
 - a -Lixa de pano N°100
 - b -Arco de serra
 - c -Lixa
 - d -Estopa branca
 - e -Solução limpaadora
 - f -Adesivo plástico
 - g -Fita veda rosca (para os pontos em contatos com rosca)
 - 5.1.5 -Instale sempre tubos e conexões de uma mesma marca, dessa forma evitaremos problemas de folgas ou dificuldade de encaixe que poderão surgir.
 - 5.2 -Os diâmetros dos tubos e conexões de pvc-soldável correspondem aos diâmetros externos, dessa forma os tubos em pvc-soldável correspondem em polegadas aos diâmetros abaixo relacionados:

PVC-SOLDÁVEL (mm)	PVC-ROSCÁVEL (Ø)	FERRO GALVANIZADO (Ø)
20	1/2"	1/2"
25	3/4"	3/4"
32	1"	1"
40	1 1/4"	1 1/4"
50	1 1/2"	1 1/2"
60	2"	2"
- 5.3 -Ao realizar a junção do tubo em pvc-soldável e tubos em pvc-roscável, deverá ser realizado com o uso de adaptador liso e rosca.
- 5.4 -Não é permitido em hipótese alguma o uso de aquecimento para a fabricação de bolsas ou curvas devendo ser utilizado as conexões apropriadas como: luva simples, luva de correr e curvas conforme necessário.
- 5.5 -Todas as cotas estão em metros.

LEGENDA

- | | |
|-------|---|
| AF | Coluna de Água Fria |
| ALIM. | Tubulação de Alimentação |
| DIST. | Tubulação de Distribuição |
| T.B. | Torneira de Boia |
| LV | Ponto de água para lavatório |
| CDA | Ponto de água para Caixa de descarga acoplada |
| TS | Ponto de água |
| TL | Ponto de água para torneira de limpeza |
| TJ | Ponto de água para torneira de jardim |
| PR | Pressurizador (acoplado ao ponto do chuveiro) |
| RG | Registro de Gaveta |
| DN/Ø | Diâmetro nominal das peças |
| + | Luva L.R.A. com bucha de latão 25x1/2" |
| + | Joelho L.R.A. com bucha de latão 25x1/2" |
| + | Prumada que desce |
| + | Prumada que sobe |
| + | Bucha de Redução |
| + | Nomenclatura da tubulação |
| + | Numeração da tubulação |
| + | Diâmetro da tubulação |
| + | Tubulação de água fria pela parede ou teto |
| --- | Tubulação de água fria pelo piso |

OBSERVAÇÕES

ATENÇÃO:
Exemplo de projeto Hidrosanitário para edificações do Novo PAC
FHNIS Sub50 - Portaria 1416 / 2023.
Uso facultado, desde que revisado por responsável técnico, com a devida emissão de ART/RRT/TRT, e adequado às particularidades de cada obra.

PROJETO

FNHIS SUB-50

ENDEREÇO:
RUA SÃO JOÃO, S/Nº, BAIRRO CENTRO. CEP: 39248-000

CIDADE
MORRO DA GARÇA

ESTADO
MINAS GERAIS

CLIENTE

PREFEITURA MUNICIPAL DE MORRO DA GARÇA
ESTADO DE MINAS GERAIS
CEP. 39.248-000 CNPJ 17695040/0001-06

ARQUITETO

CAIXA
#Nº Registro do Projetista

FASE PROJETO

Projeto Inicial - Referência

ESCALA:

1/50

DIMENSÃO DA FOLHA

A1

CONTEÚDO:

Projeto Hidrossanitário - Hidráulico - Planta Baixa e Detalhes

RESPONSÁVEL:

DATA:

18/06/2025

ARQUIVO DIGITAL:

Hid FHNIS SUB50.dwg

REVISÃO:

Rev.02

FOLHA

01